

Λειτουργία ολοήμερου τμήματος

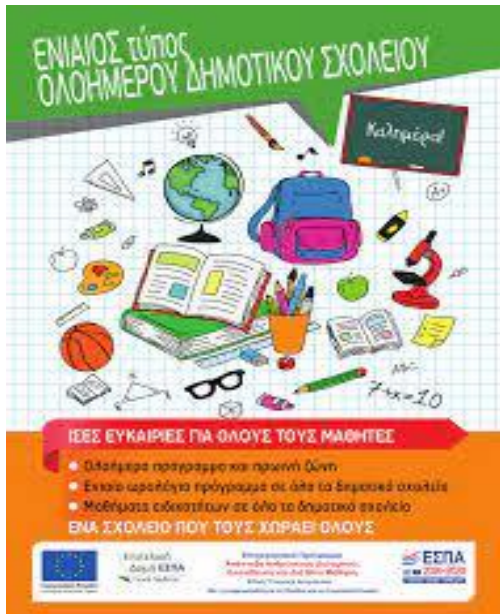

Για την εγγραφή των μαθητών και μαθητριών του 1ου Δημοτικού Σχολείου Δράμας, στην **Πρωινή Ζώνη (7-8π.μ.)** ή/και στο **Ολοήμερο Πρόγραμμα** της επόμενης σχολικής χρονιάς **2021-2022**, έγιναν δεκτές όλες οι αιτήσεις των γονέων που κατατέθηκαν στο σχολείο.

Οι μαθητές/τριες γράφτηκαν στο Προαιρετικό Ολοήμερο Πρόγραμμα (13:15-16:00) και στην Πρωινή Ζώνη (7:00-8:00) κατόπιν σχετικής αίτησης-δήλωσης των γονέων/κηδεμόνων τους και έτσι δημιουργήθηκαν τρία τμήματα Ολοήμερου και ένα Πρωινής Ζώνης, κάνοντας δεκτές **όλες ανεξαιρέτως τις αιτήσεις των γονέων/κηδεμόνων για φοίτηση των μαθητών/τριών στο Ολοήμερο Πρόγραμμα, χωρίς προϋποθέσεις** σύμφωνα με τη με αρ. πρωτ. 118139/Δ1/9-9-2020 Υ.Α.(Β 3838).

Ενδιάμεση αποχώρηση των μαθητών/τριών μπορεί να γίνεται μετά το τέλος της 2ης ώρας του Προαιρετικού Ολοήμερου Προγράμματος (15:00) εφόσον κατατεθεί σχετική ενυπόγραφη δήλωση των γονέων/κηδεμόνων τους.

Στο τμήμα Πρωινής Ζώνης (7:00-8:00) δικαίωμα συμμετοχής έχουν μαθητές/τριες οι οποίοι είναι εγγεγραμμένοι/νες και φοιτούν στο Προαιρετικό Ολοήμερο Πρόγραμμα.

Σίτιση μαθητών στο ολοήμερο τμήμα

Σύμφωνα με την εγκύκλιο Αρ. Πρωτ. Φ7/111089 /Δ1/9-9-21, **το γεύμα των μαθητών/τριών παρασκευάζεται στο σπίτι με ευθύνη των γονέων/κηδεμόνων τους.** Ο/Η υπεύθυνος/η του Ολοήμερου Προγράμματος καθώς και οι εκπαιδευτικοί που αναλαμβάνουν τη διδακτική ώρα της Διατροφικής Αγωγής, βοηθούν και καθοδηγούν τους/τις μαθητές/τριες ώστε να αποκτήσουν τις απαραίτητες δεξιότητες που αφορούν στη διαδικασία του γεύματος και να εξυπηρετούνται αυτόνομα. Σε κάθε περίπτωση ιδιαίτερη προσοχή δίνεται στους/στις μαθητές/τριες των μικρών τάξεων μέχρι να αποκτήσουν τις απαραίτητες δεξιότητες αυτοεξυπηρέτησης και προστασίας από την πανδημία όπως αυτές αναφέρονται στις οδηγίες του ΕΟΔΥ. Επίσης λαμβάνεται μέριμνα για την αποφυγή ανάμιξης και αλληλεπίδρασης μαθητών/τριών διαφορετικών τμημάτων κατά τη σίτιση (π.χ. εκ περιτροπής χρήση τραπεζαρίας, εάν υπάρχει, ή χρήση άλλου χώρου -π.χ. θρανίο των μαθητών/τριών στην τάξη τους, αίθουσες διδασκαλίας, προαύλιο-τηρώντας την ενδεδειγμένη απόσταση κ.λ.π.). **Επιβάλλεται η χρήση σκευών μιας χρήσης, αν είναι εφικτό, ή αυστηρά ατομικών σκευών, καθώς και η ενημέρωση των μαθητών/τριών να μην μοιράζονται μεταξύ τους φαγητό/ή και νερό.** Δεν θα γίνεται χρήση μάσκας όταν τα παιδιά τρώνε ή πίνουν, οπότε επίσης πρέπει να τηρούνται οι απαραίτητες αποστάσεις.